

BUREAU - 622 M² - DAMMARIE-LES-LYS

Description

Numéro de fiche	12954
Type de bien	Bureau
Type de transaction	Location
Commune	Dammarié-les-Lys 77190

Conditions financières

Type de bail	3/6/9
---------------------	-------

Superficies

Surface totale	622 m ²
Surface de bureau	622 m ²

Détails

Etiquette énergie	Diagnostic en cours de réalisation
Etiquette climat	Diagnostic en cours de réalisation
Etat général	Neuf (- de 5 ans)
Immeuble indépendant	Non
Parkings VL	Oui
Parkings VL Nombre	20

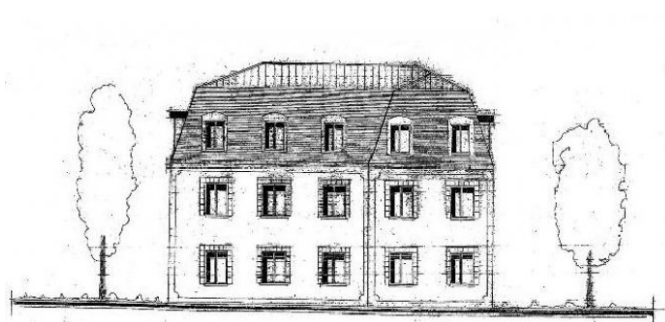

Informations

DAMMARIE LES LYS (77190) - Proche gare RER MELUN (77000) Elégant immeuble neuf à usage de bureaux d'env. 622 m² répartis sur un rez-de-chaussée et deux niveaux. Sous-sol total avec locaux archives et emplacements de parkings. Très belles qualité de réalisation avec climatisation réversible. Emplacement de choix pour immeuble de prestations.

Contact

Organisme	ORPI Entreprises
Prénom	René
Nom	DA COSTA
Mail	labriarde@orpientreprises.com
Téléphone	01 60 18 30 10

Les textes et illustrations de cette annonce ont été intégralement fournis par le contact et sont publiés sous sa seule responsabilité.