

# TERRAIN - 75 000 M<sup>2</sup> - COURTRY

## Description

<b>Numéro de fiche</b>	14896
<b>Type de bien</b>	Terrain
<b>Type de transaction</b>	Vente
<b>Commune</b>	Courtry 77181
<b>Zone d'activités</b>	Zone d'Activités de La Régalle
<b>Disponibilité</b>	Immédiate

## Conditions financières

<b>Prix de vente</b>	80 € HT/m <sup>2</sup>
----------------------	------------------------

## Superficies

<b>Surface totale</b>	75 000 m <sup>2</sup>
<b>Surface terrain</b>	75 000 m <sup>2</sup>

## Détails

<b>Accès fluvial</b>	Non
<b>Embranché fer</b>	Non

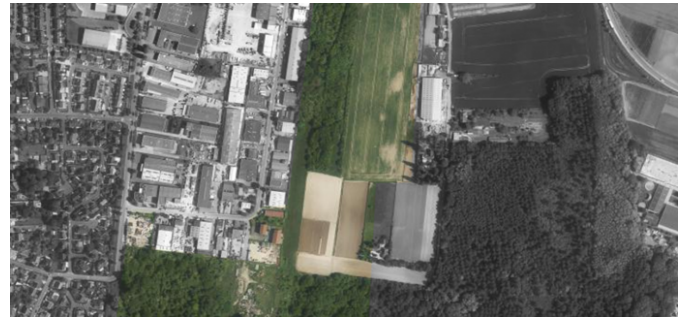

## Informations

La ZAC de la Régalle de Courtry est une extension de 17,5 ha de l'actuel ZAE. Située en entrée de ville, à proximité de l'A104 (Sortie N°8) et la N3, cette opération vise à accueillir des activités artisanales, commerciales, de services et de bureaux. Réalisation et commercialisation ont été confiées à la SEM M2CA, les terrains seront vendus aménagés avec accès à tous les réseaux. Une première phase de 7,5 ha est en cours de commercialisation auprès de la SEM.

## Contact

<b>Organisme</b>	Communauté d'Agglomération Paris Vallée de la Marne
<b>Prénom</b>	Steven
<b>Nom</b>	ROMEYER
<b>Mail</b>	s.romeyer@agglo-pvm.fr
<b>Téléphone</b>	01 60 37 24 67

*Les textes et illustrations de cette annonce ont été intégralement fournis par le contact et sont publiés sous sa seule responsabilité.*